

Panorama

El Covid-19 está expandiéndose y con ello los bancos centrales están fortaleciendo sus posturas monetarias laxas. Muy probablemente el Banco de México haga lo mismo; de hecho, el consenso de mercado es que recorte la tasa de fondeo en 50 puntos base el 26 de marzo, si no antes. Esto anticipa mayor presión sobre el peso.

Expectativas de la paridad peso por dólar

	2020	2021
Promedio	19.72	20.16
Mediana	19.68	20.00
Máximo	21.00	21.86
Mínimo	19.10	19.00

Fuente: Citibanamex, Encuesta de Expectativas de Analistas de Mercados Financieros, marzo 5 de 2020.

Tipo de Cambio Diario

Luego del rompimiento a la baja de 19.00 en Diciembre proyectamos dos objetivos: 18.75 y 18.50. Éste último casi fue alcanzado (18.53). Insistimos mucho en que la formación triangular no se anulaba, únicamente se hacia más amplia. Uniendo máximos de los últimos tres meses y los correspondientes mínimos nos daba una posibilidad de definición cercana. Ambos trazos muestran la formación en “cuña” que típicamente se presentan previo a un cambio de tendencia. Comentamos que dicha “cuña” se había roto y que el nivel a vencer ahora era 20.00. Se superó por el momento al cierre de semana. Pero requiere permanecer varios días ahí para consolidarlo como nuevo soporte.

Soporte: 19.00 Resistencia: 20.00

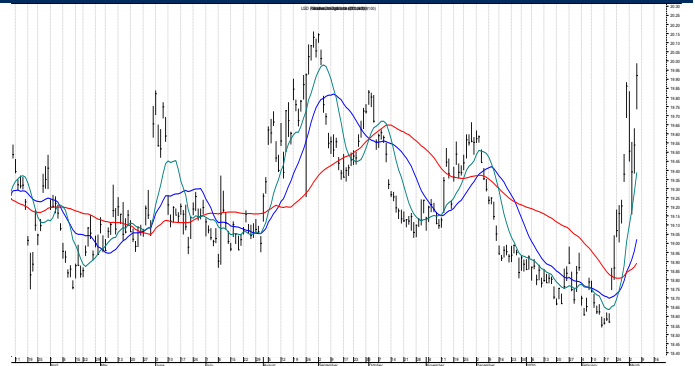

Tipo de Cambio: Estocástico 20d y Fuerza Relativa 14d

Se confirmó la divergencia positiva del RSI con un mínimo superior del oscilador en Febrero respecto a Enero. Llegó al extremo superior de sobrecompra para demostrar la fuerza del nuevo movimiento de alza permaneciendo toda la semana ahí.

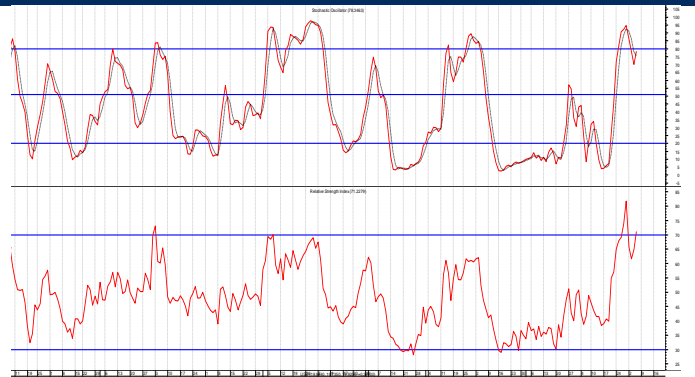

Tipo de Cambio Semanal

La baja desde 15.59 de Marzo 2009 fue una secuencia A-B-C. “A” fue la baja hasta 11.48 (Abril 2011), “B” el 14.24 de Junio 2012 y la ola “C” concluyó en 11.94 (Mayo 2013). Estamos en una tendencia de alza de largo plazo. La subida desde 11.94 a 13.46 de Junio 2013 es la ola “1”. La acumulación lateral de ahí a finales de 2013 ola “2”. La ola “3” se desarrolló en cinco fases y nuestro conteo nos lleva a identificar el final de dicha ola con el máximo en 22.04. La ola “4” se desarrolla desde Enero 2017. Al cerrar por debajo de 19.00 provocó ampliar el triángulo pero no anularlo. Seguimos en espera de una ola “5” al alza que necesita dejar atrás 20.00 definitivamente.

Soporte: 17.45 Resistencia: 22.04

